松山聖陵高等学校校歌

作詞　校歌作成委員会
作曲　岡山ノリ子

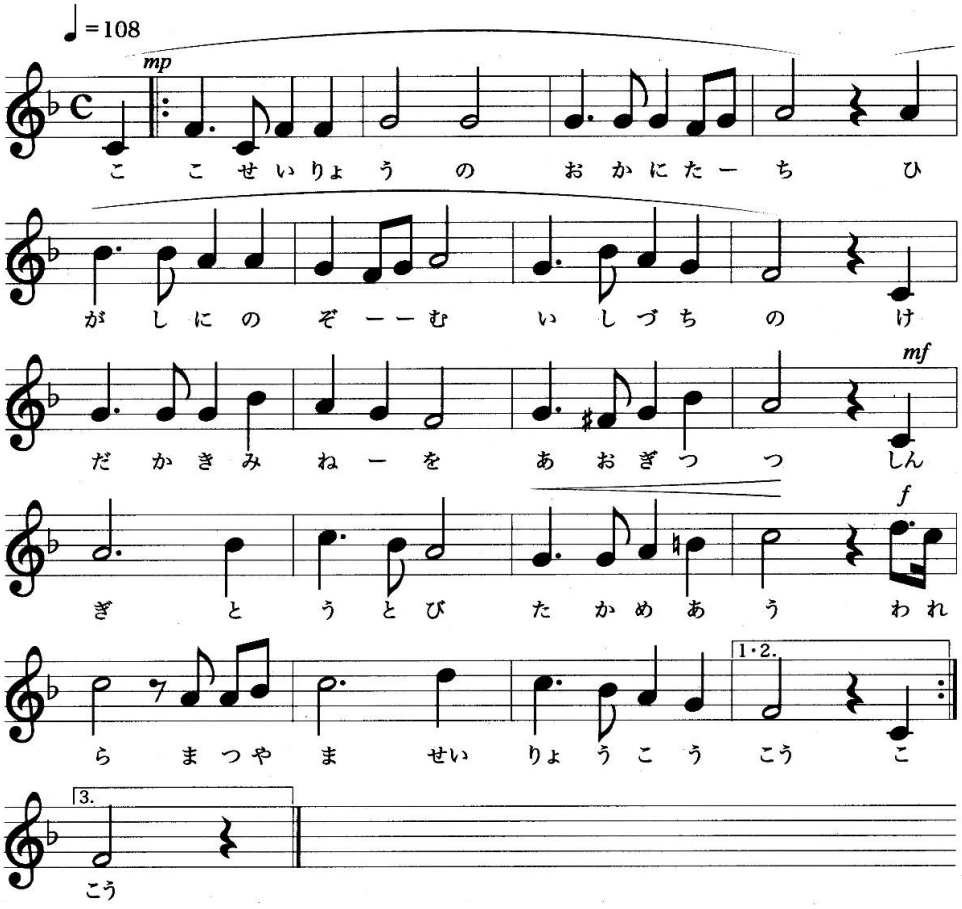

一、
ここ聖陵の丘に立ち
東に望む石鎚の
気高き峰を仰ぎつつ
信義尊び高めあう
われら　松山聖陵高校

二、
ここ聖陵の丘遥か
開けて青き瀬戸の海
深き理想を胸に秘め
礼儀正しく学びあう
われら　松山聖陵高校

三、
ここ聖陵の丘の空
希望の光みなぎりて
世界の未来拓くため
明るく技を磨きあう
われら　松山聖陵高校